

ON.A.P. → K.G./C.M.<sup>2</sup>

100

200

300

# GEMEENTEWERKEN ROTTERDAM GRONDMECHANICA

PLAATS: PROVENIERSSELINGEL

D.D.: 23 MEI '52

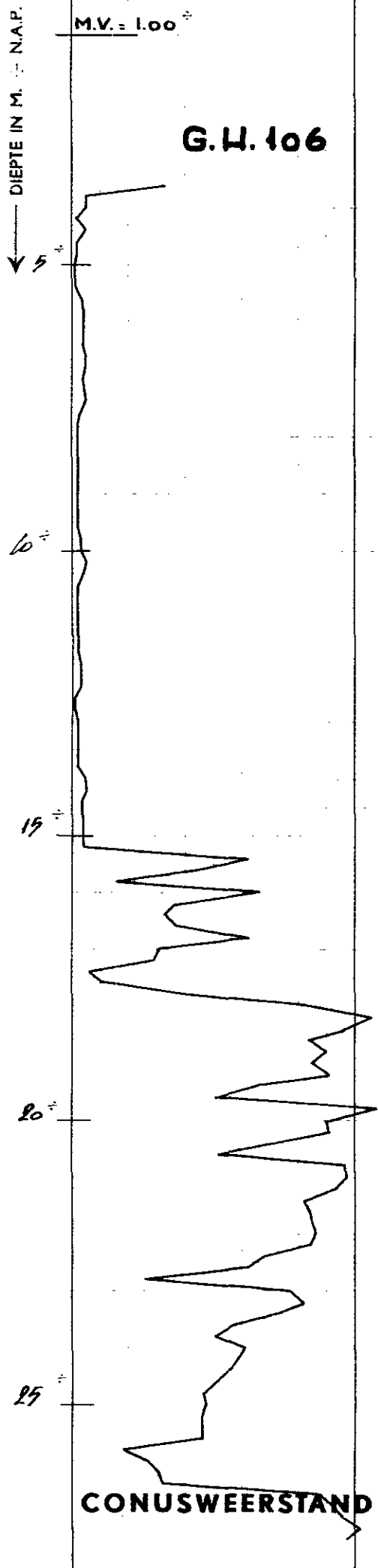

# G.H. 106

N.A.P.

M.V. 1.55 +

# GEMEENTEWERKEN ROTTERDAM GRONDMECHANICA

PLAATS: STATIONSSINGEL.

D.D.: 6-10-'55

G.H.114

DIEPTE IN M. - N.A.P.

10-

15-

20-

25-

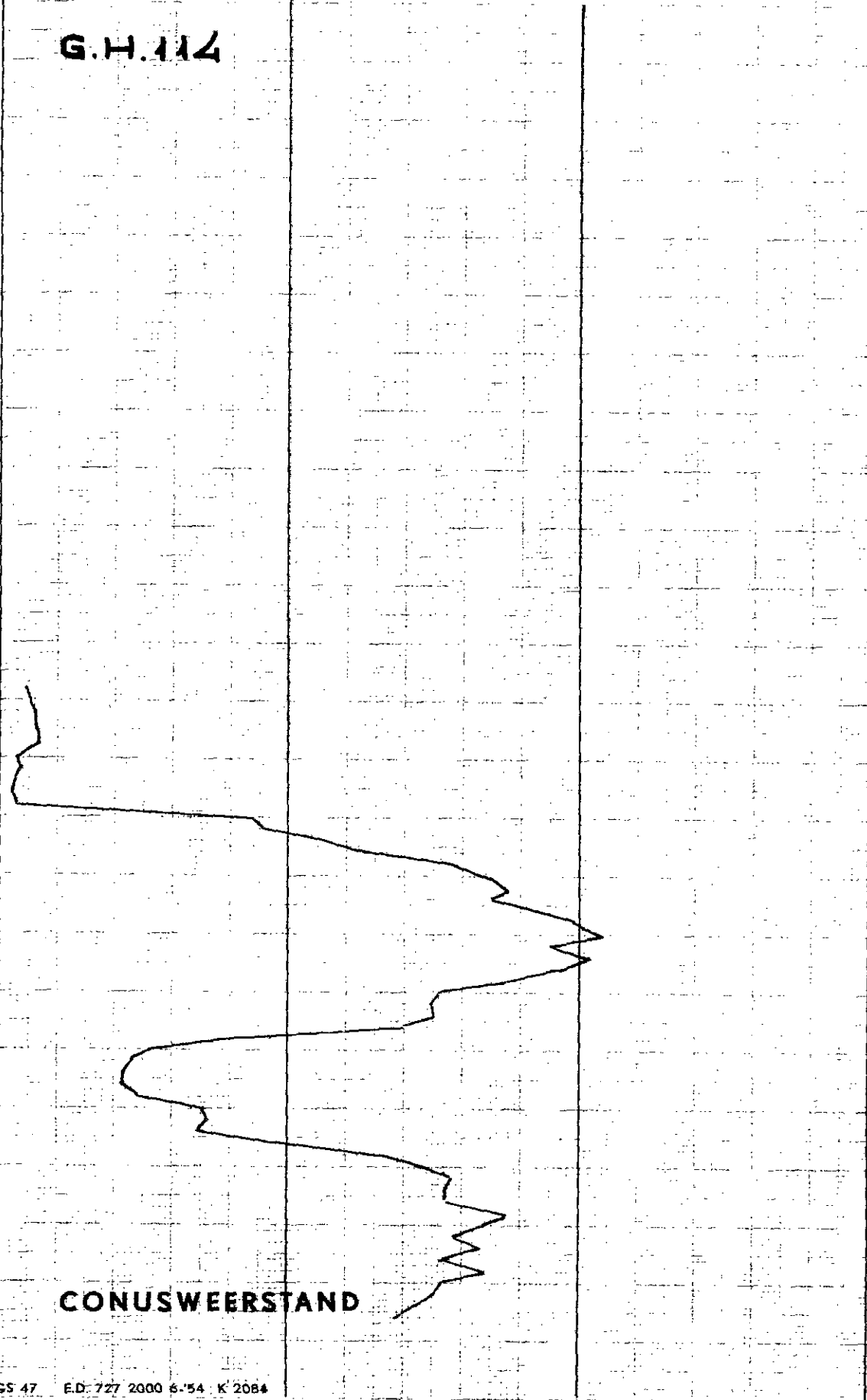

CONUSWEERSTAND

G.H.114

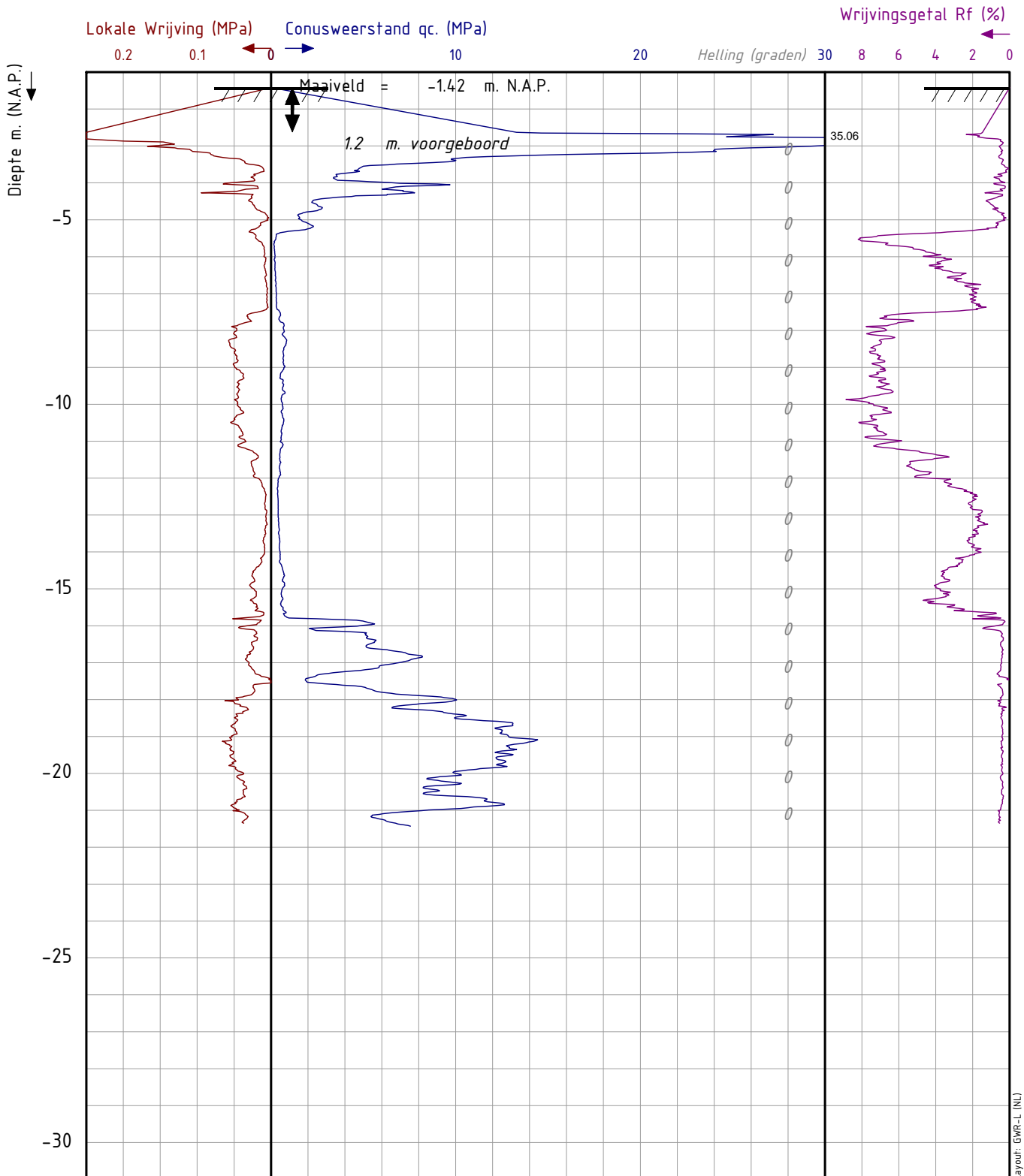

Layout: GWR-L (NL)

Project : Spoorringel / Proveniëringel  
 Dossier : 2011-076  
 Lokatie : Rotterdam

Datum : 24-5-2012  
 Maaiveld : -1.42 m. N.A.P.

**SONDERING:**

**GH1388**

Paraaf :

coördinaten in RD-stelsel  
 X : 91780.69 Y : 437941.22  
 Opmerking 1:

Pagina 1/1

**Boring: 001**

Boormeester: A. van Dieren k.ziani  
Datum plaatsing: 3-1-2014  
X-coördinaat: 91468,33  
Y-coördinaat: 437946,9  
MV tov NAP: -1,33

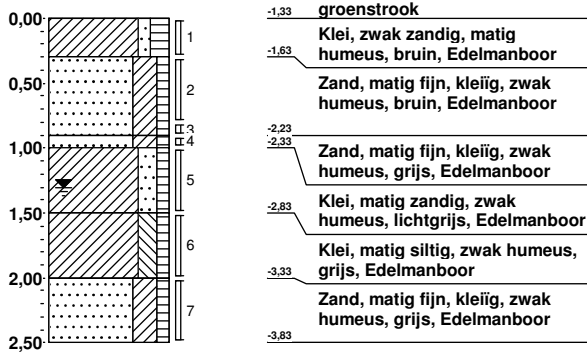

**Boring: 002**

Boormeester: A. van Dieren k.ziani  
Datum plaatsing: 6-1-2014  
X-coördinaat: 91490,07  
Y-coördinaat: 437908,96  
MV tov NAP: -1,24

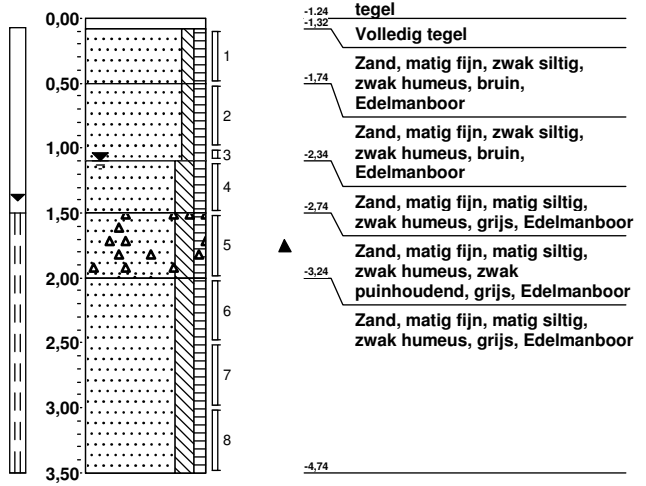

**Boring: 003**

Boormeester: A. van Dieren k.ziani  
Datum plaatsing: 6-1-2014  
X-coördinaat: 91536,38  
Y-coördinaat: 437877,59  
MV tov NAP: -1,17

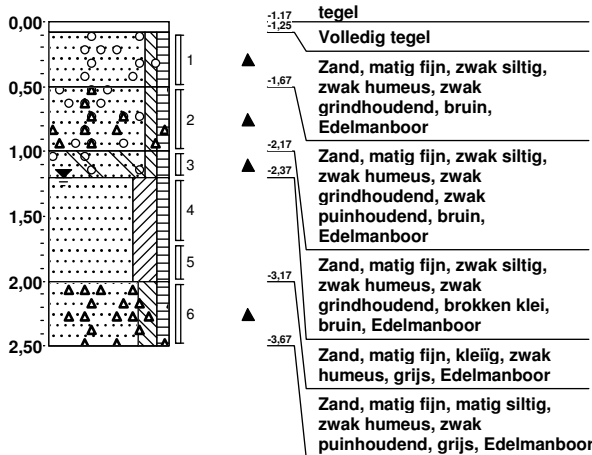

**Boring: 004**

Boormeester: A. van Dieren k.ziani  
Datum plaatsing: 6-1-2014  
X-coördinaat: 91570,36  
Y-coördinaat: 437854,86  
MV tov NAP: -1,24

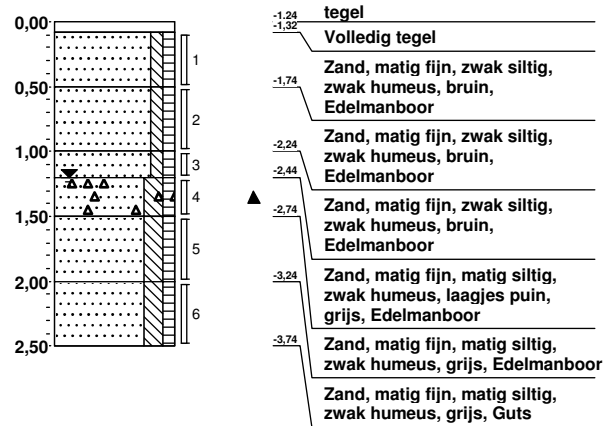

**Boring: 005**

Boormeester: A. van Dieren k.ziani  
Datum plaatsing: 6-1-2014  
X-coördinaat: 91615,35  
Y-coördinaat: 437850,98  
MV tov NAP: -1,39

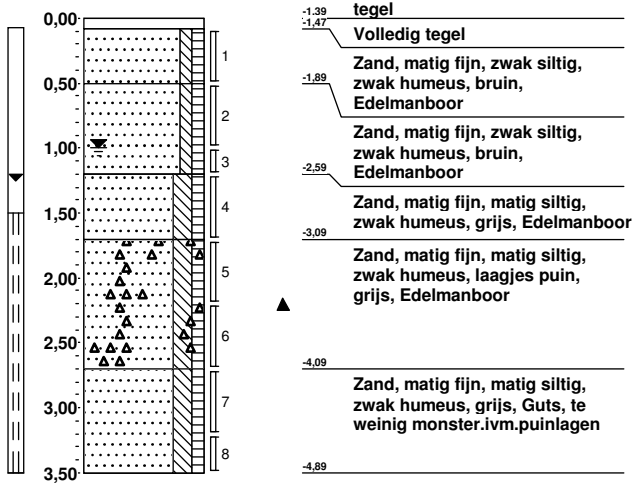

**Boring: 006**

Boormeester: A. van Dieren k.ziani  
Datum plaatsing: 6-1-2014  
X-coördinaat: 91658,75  
Y-coördinaat: 437865,83  
MV tov NAP: -1,39

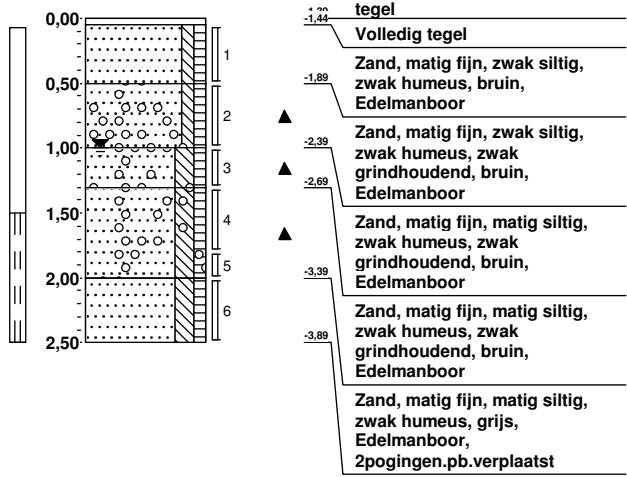

**Boring: 007**

Boormeester: A. van Dieren k.ziani  
Datum plaatsing: 3-1-2014  
X-coördinaat: 91702,75  
Y-coördinaat: 437877,3  
MV tov NAP: -1,44

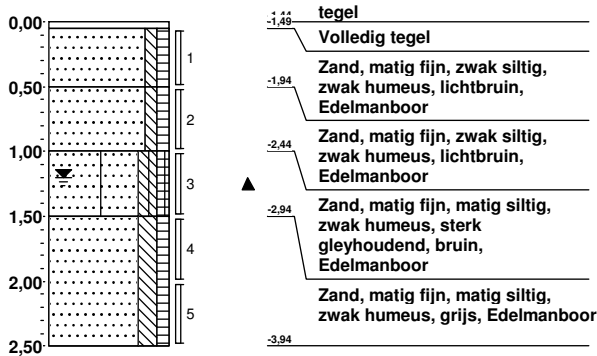

**Boring: 008**

Boormeester: A. van Dieren k.ziani  
Datum plaatsing: 3-1-2014  
X-coördinaat: 91743,32  
Y-coördinaat: 437888,69  
MV tov NAP: -1,4

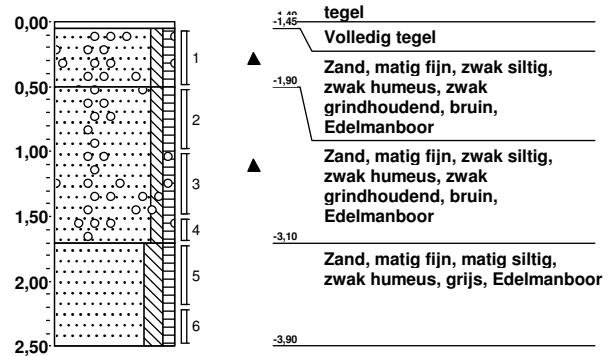

**Boring: 009**

Boormeester: A. van Dieren k.ziani  
 Datum plaatsing: 6-1-2014  
 X-coördinaat: 91777,24  
 Y-coördinaat: 437896,65  
 MV tov NAP: -1,61

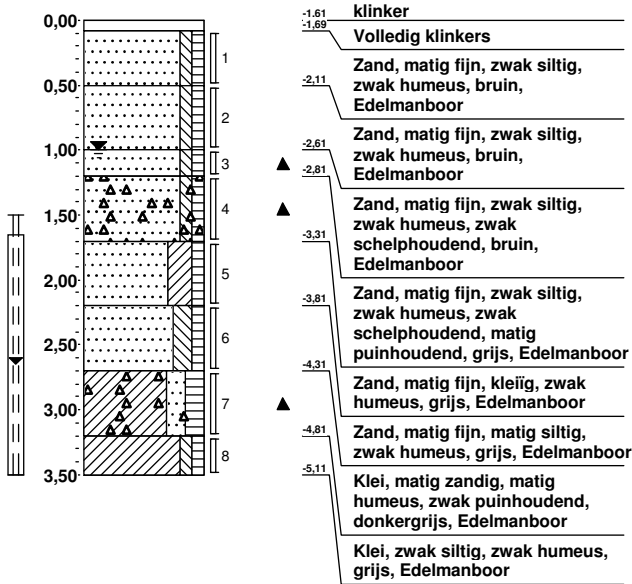

**Boring: 010**

Boormeester: A. van Dieren  
 Datum plaatsing: 7-1-2014  
 X-coördinaat: 91614,95  
 Y-coördinaat: 437837,14  
 MV tov NAP: -1,31

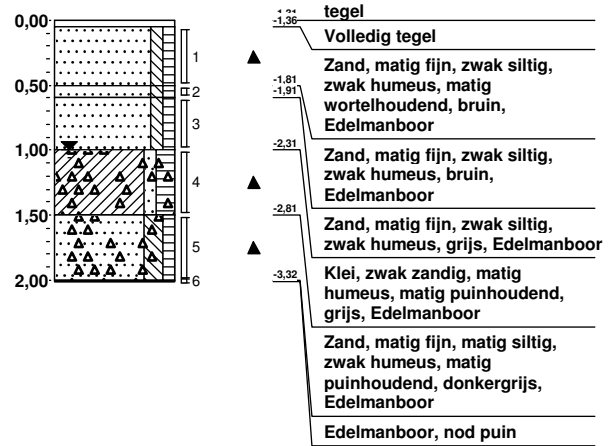

**Boring: 011**

Boormeester: A. van Dieren  
 Datum plaatsing: 7-1-2014  
 X-coördinaat: 91636,45  
 Y-coördinaat: 437838,72  
 MV tov NAP: -1,62

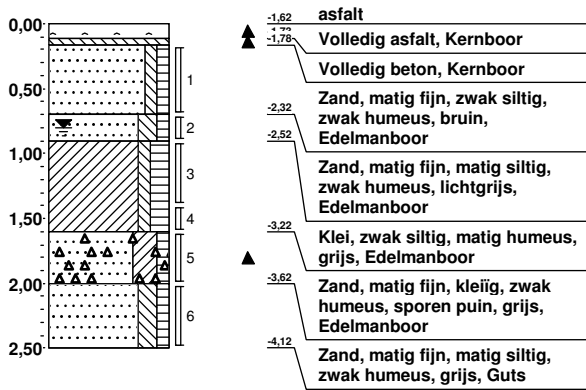

**Boring: 012**

Boormeester: A. van Dieren  
 Datum plaatsing: 7-1-2014  
 X-coördinaat: 91691,56  
 Y-coördinaat: 437855,5  
 MV tov NAP: -1,66

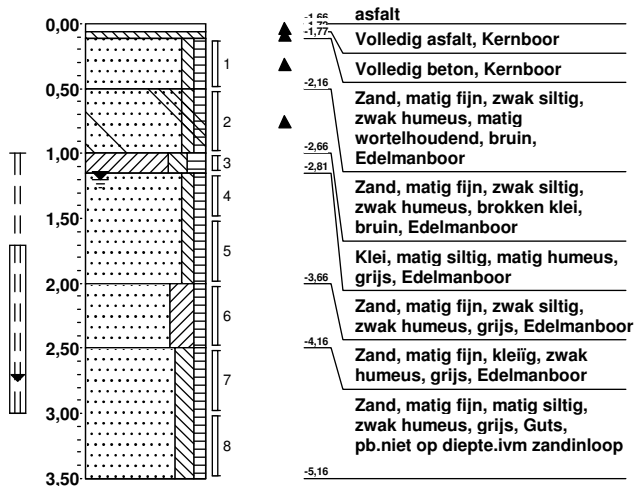

**Boring: 013**

Boormeester: A. van Dieren k.ziani  
Datum plaatsing: 6-1-2014  
X-coördinaat: 91740,11  
Y-coördinaat: 437869,29  
MV tov NAP: -1,34

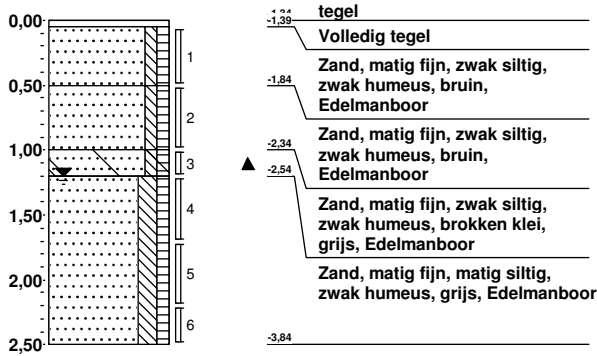

**Boring: 014**

Boormeester: A. van Dieren  
Datum plaatsing: 7-1-2014  
X-coördinaat: 91781,58  
Y-coördinaat: 437878,8  
MV tov NAP: -1,48

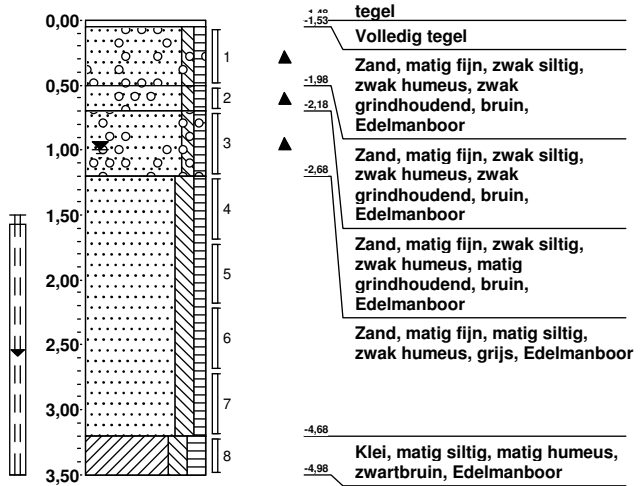

**Boring: 015**

Boormeester: A. van Dieren k.ziani  
Datum plaatsing: 3-1-2014  
X-coördinaat: 91835,3  
Y-coördinaat: 437897,91  
MV tov NAP: -1,06

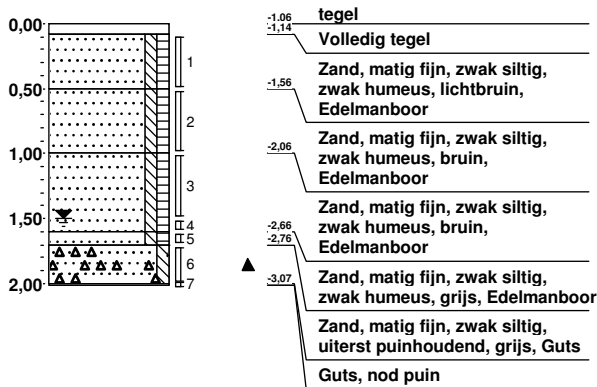

**Boring: 016**

Boormeester: A. van Dieren k.ziani  
Datum plaatsing: 3-1-2014  
X-coördinaat: 91875,6  
Y-coördinaat: 437911,2  
MV tov NAP: -1,2

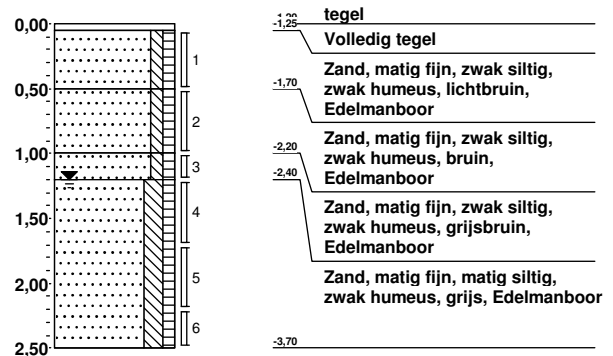

**Boring: 017**

Boormeester: A. van Dieren k.ziani  
 Datum plaatsing: 3-1-2014  
 X-coördinaat: 91887,61  
 Y-coördinaat: 437935,19  
 MV tov NAP: -1,21

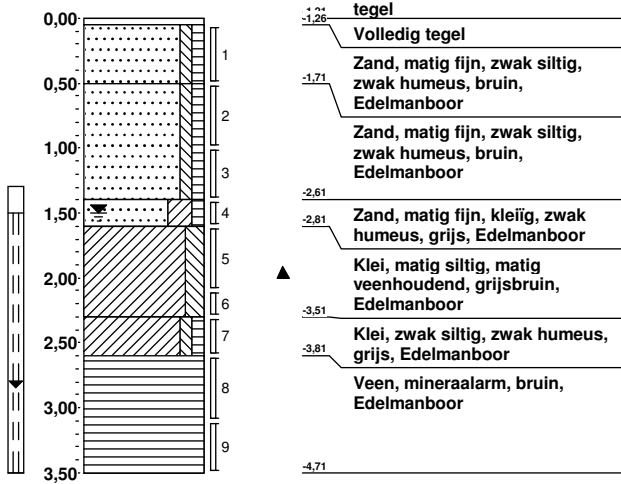

**Boring: 018**

Boormeester: A. van Dieren k.ziani  
 Datum plaatsing: 3-1-2014  
 X-coördinaat: 91813,2  
 Y-coördinaat: 437937,8  
 MV tov NAP: -1,33

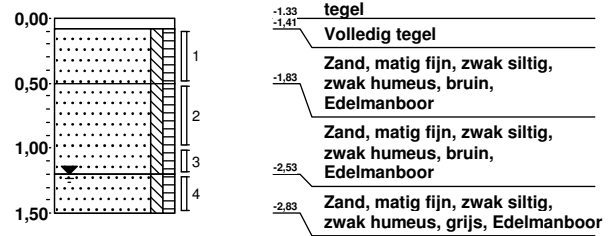

**Boring: 019**

Boormeester: A. van Dieren k.ziani  
 Datum plaatsing: 3-1-2014  
 X-coördinaat: 91821,89  
 Y-coördinaat: 437950,58  
 MV tov NAP: -1,87

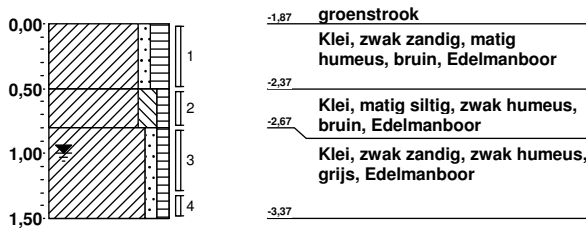

**Boring: 020**

Boormeester: A. van Dieren k.ziani  
 Datum plaatsing: 3-1-2014  
 X-coördinaat: 91840,53  
 Y-coördinaat: 437944,27  
 MV tov NAP: -1,35

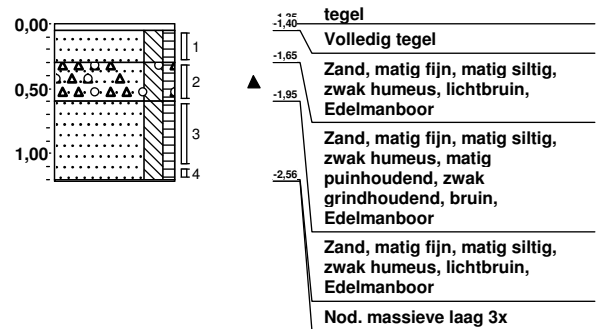



**Boring: 020a**

Boormeester: A. van Dieren  
 Datum plaatsing: 7-1-2014  
 X-coördinaat:  
 Y-coördinaat:  
 MV tov NAP:

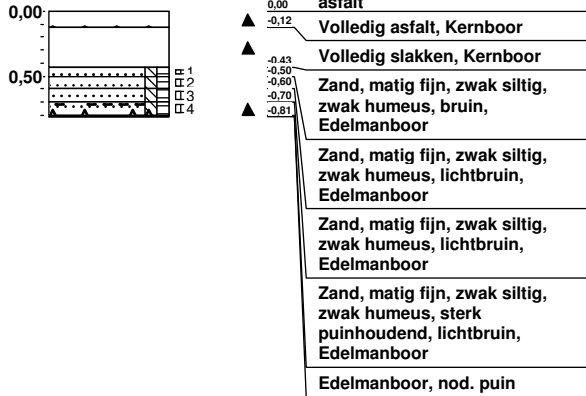

**Boring: 021**

Boormeester: A. van Dieren k.ziani  
 Datum plaatsing: 3-1-2014  
 X-coördinaat: 91794,21  
 Y-coördinaat: 437940,66  
 MV tov NAP: -1,22

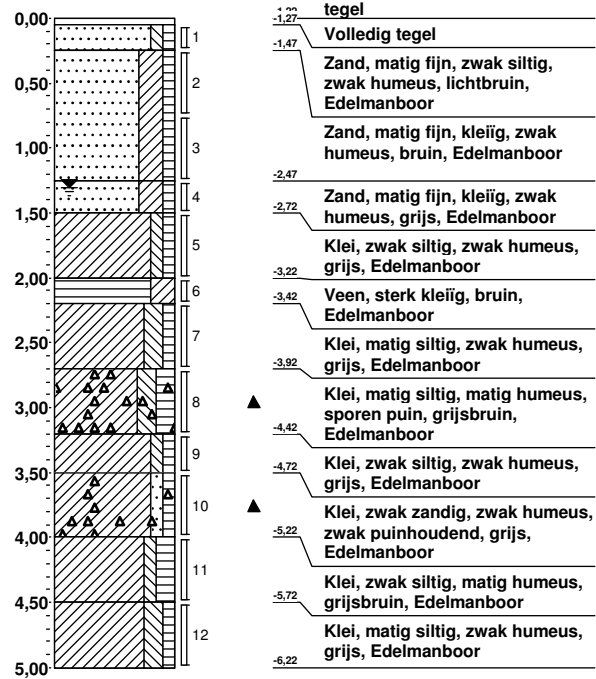

**Boring: 022**

Boormeester: A. van Dieren k.ziani  
 Datum plaatsing: 3-1-2014  
 X-coördinaat: 91825,6  
 Y-coördinaat: 437967,63  
 MV tov NAP: -1,33

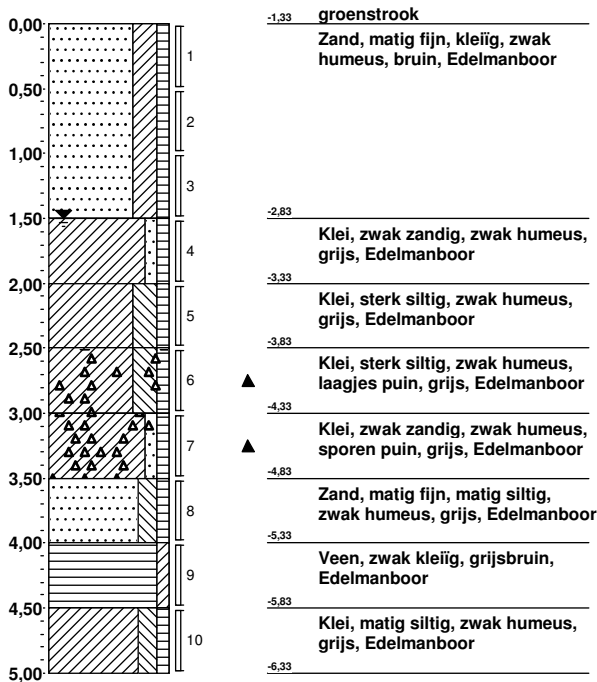

# Legenda (conform NEN 5104)

## grind

	Grind, siltig
	Grind, zwak zandig
	Grind, matig zandig
	Grind, sterk zandig
	Grind, uiterst zandig

## zand

	Zand, kleiig
	Zand, zwak siltig
	Zand, matig siltig
	Zand, sterk siltig
	Zand, uiterst siltig

## veen

	Veen, mineraalarm
	Veen, zwak kleiig
	Veen, sterk kleiig
	Veen, zwak zandig
	Veen, sterk zandig

## klei

	Klei, zwak siltig
	Klei, matig siltig
	Klei, sterk siltig
	Klei, uiterst siltig
	Klei, zwak zandig
	Klei, matig zandig
	Klei, sterk zandig

## leem

	Leem, zwak zandig
	Leem, sterk zandig

## overige toevoegingen

	zwak humeus
	matig humeus
	sterk humeus
	zwak grindig
	matig grindig
	sterk grindig

## geur

- geen geur
- zwakke geur
- matige geur
- sterke geur
- uiterste geur

## olie

- geen olie-water reactie
- zwakke olie-water reactie
- matige olie-water reactie
- sterke olie-water reactie
- uiterste olie-water reactie

## p.i.d.-waarde

- > 0
- > 1
- > 10
- > 100
- > 1000
- > 10000

## monsters

- geroerd monster
- ongeroerd monster
- volumering

## overig

- bijzonder bestanddeel
- Gemiddeld hoogste grondwaterstand
- grondwaterstand
- Gemiddeld laagste grondwaterstand

- slib
- water

## peilbuis

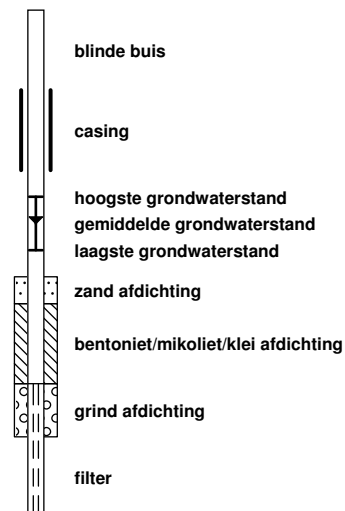

# Stationssingel

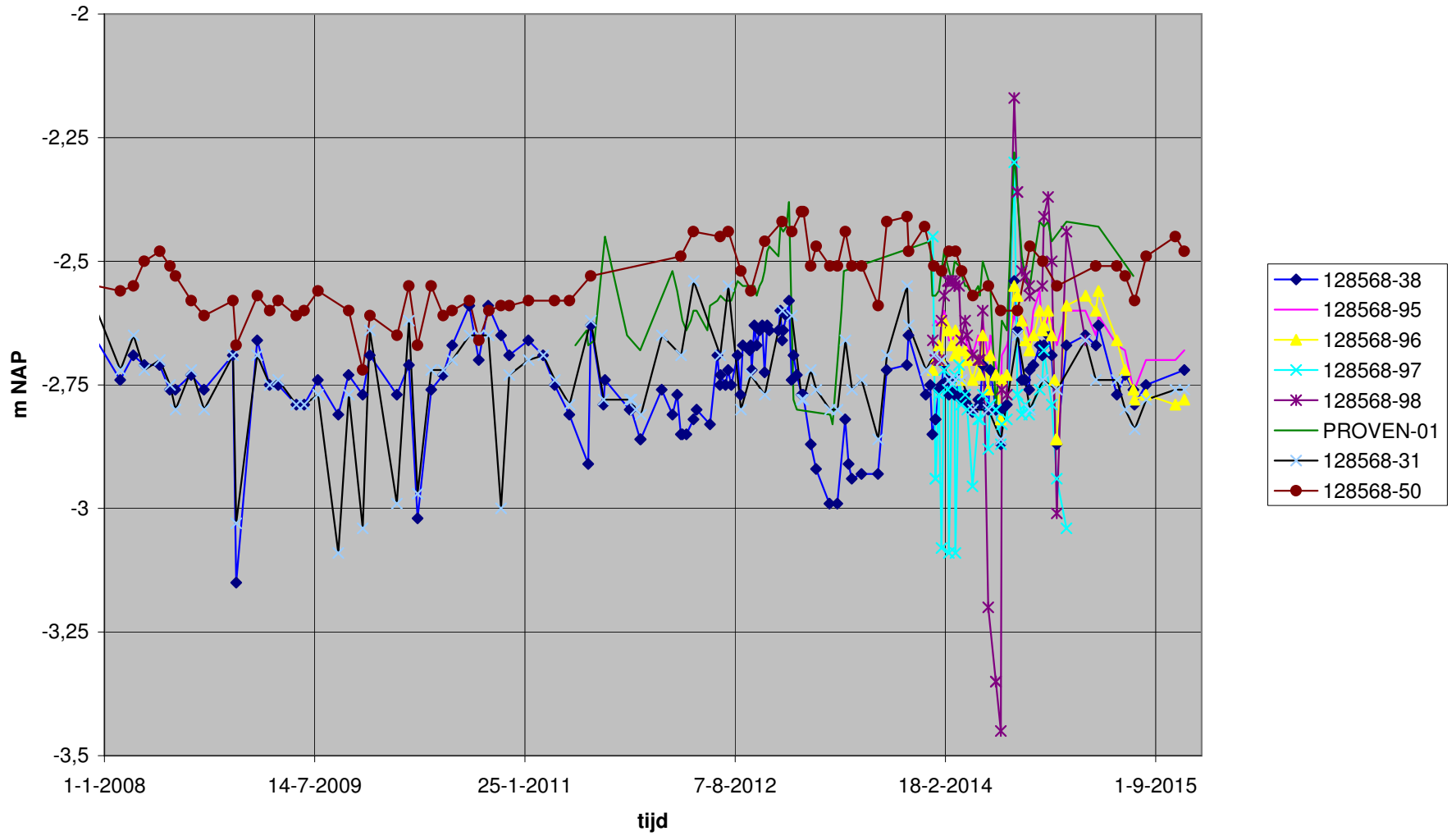

# Proveniersplein

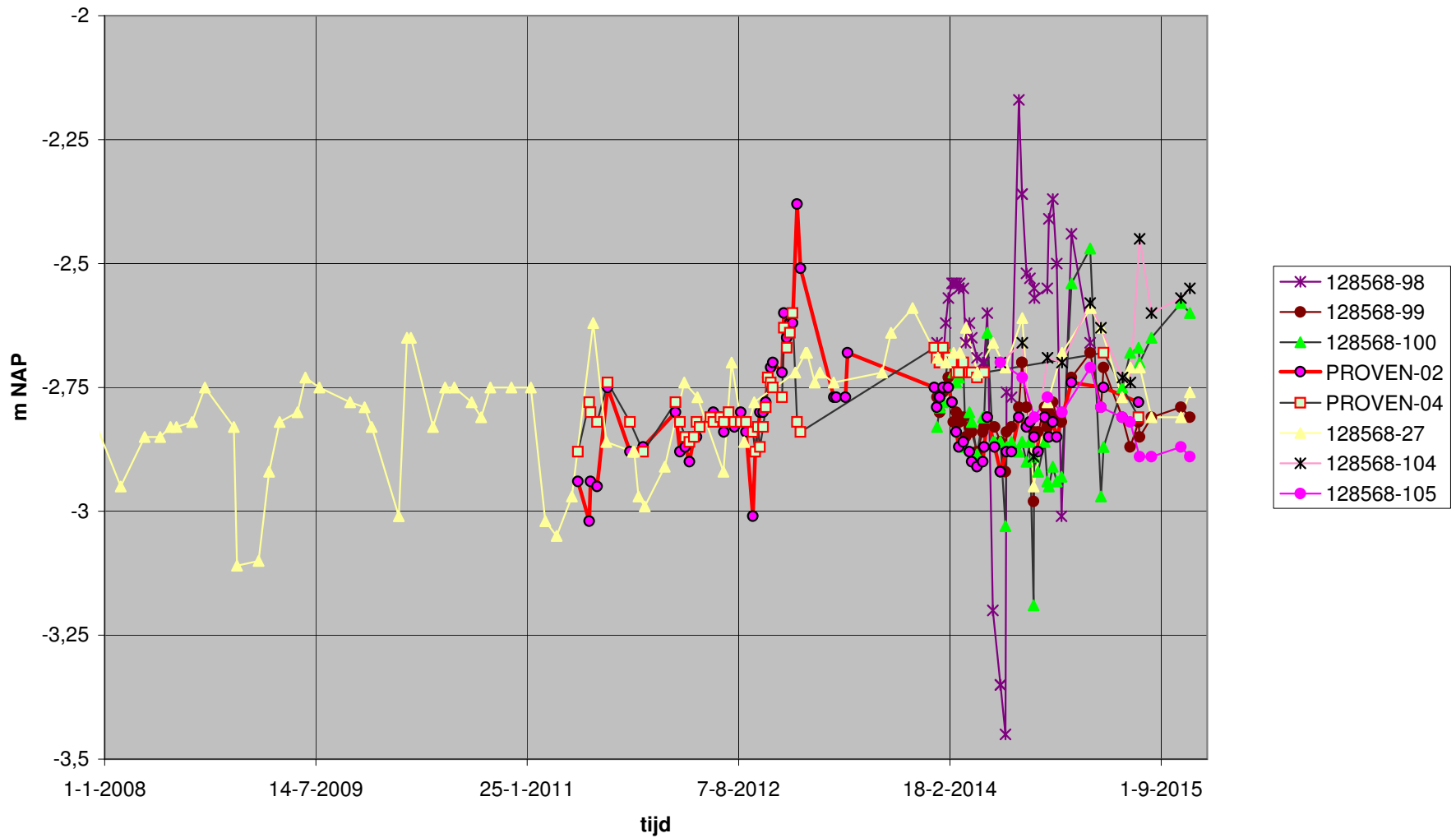



- Bomen naar ontwikkelingsfase en kroonprojectie
- Jeugd
  - Volwassen
  - Oud
  - Endfase

**Proveniersplein**  
 Naam: Bert de Doelder  
 Schaal: 1:1500  
 Papier: A3  
 Linksonder: 91463,437720  
 Rechtsboven: 91936,438120



Proveniersplein  
 Kadastrale Kaart

**Proveniersplein**  
 Naam: Bert de Doelder  
 Schaal: 1:500  
 Papier: A3  
 Linksonder: 91750,437865  
 Rechtsboven: 91908,437998